

สำเนา

ที่ สน ๗๗๐๐๑/๐๒๘

ที่ทำการองค์การบริหารส่วนตำบลเชิงชุม
ตำบลเชิงชุม อำเภอพรหมานิกม
จังหวัดสกลนคร ๔๗๑๓๐

๑๑ กุมภาพันธ์ ๒๕๖๘

เรื่อง ขอส่งรายงานผลตามโครงการปรับสภาพแวดล้อมและสิ่งอำนวยความสะดวกของผู้สูงอายุให้เหมาะสมและปลอดภัย ประจำปีงบประมาณ ๒๕๖๘

เรียน พัฒนาสังคมและความมั่นคงของมนุษย์จังหวัดสกลนคร

สิ่งที่ส่งมาด้วย ๑. แบบรายงานการปรับปรุง/ซ่อมแซมที่อยู่อาศัยของผู้สูงอายุ	จำนวน ๑ ชุด
๒. ใบส่งของของการปรับปรุง/ซ่อมแซมที่อยู่อาศัยของผู้สูงอายุ	จำนวน ๑ ชุด
๓. แบบประเมินความพึงพอใจ	จำนวน ๑ ชุด
๔. สำเนาเอกสารเบิกจ่ายงบประมาณการปรับปรุง/ซ่อมแซม	จำนวน ๑ ชุด
๕. ภาพถ่ายก่อนดำเนินการ ระหว่างดำเนินการ	จำนวน ๑ ชุด

ตามที่ พัฒนาสังคมและความมั่นคงของมนุษย์จังหวัดสกลนคร ได้สนับสนุนงบประมาณตามโครงการปรับสภาพแวดล้อมและสิ่งอำนวยความสะดวกของผู้สูงอายุให้เหมาะสมและปลอดภัย ประจำปีงบประมาณ ๒๕๖๘ จำนวน ๒ หลัง แบ่งเป็นหลังละ ๔๐,๐๐๐ บาท รวมเป็น ๘๐,๐๐๐ บาท ได้แก่ นายชัยชนะ นาคีย์ อายุ ๖๓ ปี บ้านเลขที่ ๑๖ หมู่ที่ ๒ ตำบลเชิงชุม อำเภอพรหมานิกม จังหวัดสกลนครและนางสมสวัสดิ์ นาโควงศ์ อายุ ๖๐ ปี บ้านเลขที่ ๑๒/๑ หมู่ที่ ๒ ตำบลเชิงชุม อำเภอพรหมานิกม จังหวัดสกลนคร นั้น

บัดนี้ องค์การบริหารส่วนตำบลเชิงชุม ได้ดำเนินการตามโครงการปรับสภาพแวดล้อมและสิ่งอำนวยความสะดวกของผู้สูงอายุให้เหมาะสมและปลอดภัย ประจำปีงบประมาณ ๒๕๖๘ ให้กับผู้สูงอายุทั้ง ๒ ราย เสร็จสมบูรณ์เป็นที่เรียบร้อยแล้ว จึงขอส่งแบบรายงานผลโครงการ ฯ เอกสารพร้อมรูปถ่าย รายละเอียดปรากฏตามแบบรายงานที่แนบมาพร้อมนี้

จึงเรียนมาเพื่อโปรดทราบ

ขอแสดงความนับถือ

(นายประคิน อ้นสุข)

นายกองค์การบริหารส่วนตำบลเชิงชุม

สำนักปลัด อบต.เชิงชุม

โทร ๐-๔๒๗๐-๔๖๙๗

ผู้ตรวจ
ผู้ร่าง/ผู้ทา
ผู้พิมพ์

“อยู่สกล รักสกล ทำเพื่อสกลนคร”

พิชญ์เทพ

องค์การบริหารส่วนตำบลเชิงชุม

ที่	ชื่อ-สกุล	เลขบัตรประจำตัวประชาชน (13)	อายุ (ปี)	ที่อยู่	งบดำเนินงาน (บาท)	วัน/เดือน/ปี ที่ซ่อมแซม	สิ่งที่ซ่อมแซม (ระบุ)	รายละเอียดการจ้างงานช่างชุมชนผู้มีทักษะด้านช่าง		หลักฐานประกอบ						
								การประมาณราคา	การซ่อมแซม	เอกสาร	ภาพประกอบ					
1	นายชัยชนะ นาคีชัย	3470400523702	63	16 หมู่ 2 ตำบลเชิงชุม	40,000	15 ม.ค. 68	งานหลังคาบ้านพักอาศัย -แผ่นหลังคาสังกะสี ขนาด ๑๑ ฟุต -แป้นไม้ ๑๑/๒ X ๓ นิ้ว -ตะปูตอกไม้ ขนาด ๓ นิ้ว -ครอปสังกะสี -ตะปูตอกสังกะสี -แผ่นหลังคาสังกะสี ขนาด ๘ ฟุต -ไม้เทียม ขนาด ๖ นิ้ว ยาว ๔ เมตร หน้า ๘ ซม. งานผนังบ้านพักอาศัย -ผนังก่ออิฐบล็อกอิฐบล็อกขนาด ๓๗ ซม. -ปูนซีเมนต์ผสมก่อผนัง -ทรายแฉะน้ำใจ -บล็อกแก้ว -บล็อกช่องลมสี่เหลี่ยม -หน้าต่างไม้บานเปิดคู่ ขนาด ๖๐ X ๑๐๐ ซม. พร้อมวางแป้นและอุปกรณ์ครบชุด -ปูนซีเมนต์ผสมฉาบผนัง -ทรายแฉะน้ำใจ	9,000	6,700	100	375	270	4,704	3,900	<input checked="" type="checkbox"/> แบบคำขอฯ <input checked="" type="checkbox"/> แบบ งบประมาณการ ราคา <input checked="" type="checkbox"/> ใบส่งของ <input checked="" type="checkbox"/> หนังสือ <input type="checkbox"/> อื่น <input checked="" type="checkbox"/> สำเนา รายงานประชุมฯ <input checked="" type="checkbox"/> แบบพิมพ์หัวใจ <input type="checkbox"/> อื่นๆ	<input checked="" type="checkbox"/> ภาพถ่าย <input type="checkbox"/> ตัดฉลุ <input checked="" type="checkbox"/> ระหว่าง <input type="checkbox"/> หลัง <input type="checkbox"/> ดำเนินการ
								การประมาณราคา	การซ่อมแซม	เอกสาร	ภาพประกอบ					
								1,350	675							

องค์การบริหารส่วนตำบลเชิงชุม

ที่	ชื่อ-สกุล	เลขบัตรประจำตัวประชาชน (13)	อายุ (ปี)	ที่อยู่	งบดำเนินงาน (บาท)	วัน/เดือน/ปี ที่ขอชมเชย	สิ่งที่ขอชมเชย (ระบุ)	รายละเอียดการจ้างงาน		เอกสาร	ภาพประกอบ
								ช่างชุมชนผู้มีทักษะด้านช่าง	ช่างชุมชน		
1	นายสมสวัสดิ์ นาโควงศ์	3470800440154	60	12/1 หมู่ 2	40,000	15 ม.ค. 68	งานผลิตคานหลังใหญ่ -แผ่นหลังคาสังกะสี ขนาด ๑๑ ฟุต -แป้นไม้ ๑๑/๒ x ๓ นิ้ว ๑๐.๗๕๕ - ๐.๗๕ -ตะปูตอกไม้ ขนาด ๓ นิ้ว -ครอปสังกะสี -ตะปูตอกสังกะสี -แผ่นหลังคาสังกะสี ขนาด ๘ ฟุต -ไม้เทียม ขนาด ๖ นิ้ว ยาว ๔ เมตร หน้า ๘ ซม. -แผ่นหลังคาสังกะสี ขนาด ๑๐ ฟุต -จันทันไม้ ๑๑/๒x๖ นิ้ว งานหลังคาหลังต่อด้านข้าง -แผ่นหลังคาสังกะสี ขนาด ๑๐ ฟุต -แผ่นหลังคาสังกะสี ขนาด ๘ ฟุต -ตะปูตอกสังกะสี	การจ้างช่าง ราคา	การช่างชุมชน	<input checked="" type="checkbox"/> แบบคำขอฯ <input checked="" type="checkbox"/> แบบประมาณการ ราคา <input checked="" type="checkbox"/> ใบส่งของ <input checked="" type="checkbox"/> หนังสือ อื่นๆ <input checked="" type="checkbox"/> สำเนารายงานประชุมฯ <input checked="" type="checkbox"/> แบบพิมพ์พอใจ <input type="checkbox"/> อื่นๆ	<input checked="" type="checkbox"/> ภาพก่อนดำเนินการ <input checked="" type="checkbox"/> ระหว่างดำเนินการ <input checked="" type="checkbox"/> หลังดำเนินการ
								7,854			
								9,900			
								100			
								300			
								600			
								450			
								2,856			
								1,500			
								7,140			
								๑๐ ฟุต			
								2,900			
								3,570			
								2,856			
								๘ ฟุต			
								135			

ชนิด-กลุ่ม	เลขบัญชีประจำตัวประชาชน (13)	อายุ (ปี)	ที่อยู่	จบศ.แผนงาน (บาท)	วัน/เดือน/ปี ที่ต้องจ่าย	ส่งพร้อมเงินสด (ระบุ)	รายชื่อการจ้างงาน		หน่วยงานรับระกอบ		
							จ้างชุมชนผู้มีทักษะด้านช่าง	การจ้าง	เอกสาร	ภาพประกอบ	
							การจ้างชุมชนผู้มีทักษะด้านช่าง	การจ้าง	เอกสาร	ภาพประกอบ	
รวม								40,061			
คิดเพียง								40,000			

(ลงชื่อ)  ผู้รายงาน

(นายชัชชัย ศราสร้อย)
 ตำแหน่ง นักพัฒนาชุมชน

วันที่ 6 เดือน กุมภาพันธ์ พ.ศ. 2568

แบบประเมินผลและความพึงพอใจกิจกรรมปรับปรุง/ซ่อมแซมที่อยู่อาศัยของผู้สูงอายุ

วันที่กรอกแบบสอบถาม.....เดือน.....กุมภาพันธ์.....พ.ศ. 2568

ข้อมูลทั่วไป

1. ชื่อผู้สูงอายุ (นาย /นาง/นางสาว) นายชัยชนะ นาคีย์ อายุ..... 63 ปี
2. ที่อยู่ บ้านเลขที่..... 16 หมู่ที่..... 2 ตำบล/แขวง..... เชียงชม
อำเภอ/เขต..... พรณานิคม..... จังหวัด..... สกลนคร..... โทรศัพท์..... -
3. อาชีพ..... ทำนา
4. รายได้..... 600 บาท/เดือน หรือ..... - บาท/ปี
5. จำนวนสมาชิกในครอบครัว..... 5 คน แบ่งเป็น
เด็กจำนวน..... - คน คนทำงาน จำนวน..... 3 คน ผู้สูงอายุ..... 2 คน
6. รายได้รวมกันของทุกคนในครอบครัว..... 3,000 บาท/เดือน หรือ..... - บาท/ปี

การประเมินผลการดำเนินงานกิจกรรม

การได้รับประโยชน์

7. ส่วน/บริเวณใดของบ้านพักอาศัยท่าน ที่ได้รับการซ่อมแซม? (ตอบได้มากกว่า 1)

โปรตระบุ..... ปรับปรุงซ่อมแซม.(บางส่วน).....

8. ท่านได้รับประโยชน์ต่อการดำเนินงานซ่อมแซมบ้านพักอาศัยหรือไม่?

ได้รับประโยชน์

- (/) ด้านความสะดวกสบายในการอยู่อาศัย และสามารถช่วยเหลือตนเองในการทำกิจกรรมได้มากขึ้น
- (✓) ด้านความอบอุ่น - สัมพันธภาพในครอบครัว (มีบุตรหลานและญาติมาเยี่ยมเยียนบ่อยขึ้น)
- (/) ด้านสังคม (ชุมชนให้ความสนใจดูแล)
- (/) ด้านจิตใจ (มีกำลังใจในการดำรงชีวิต)

ไม่ได้รับประโยชน์ เพราะ

9. สมาชิกในครอบครัวได้รับประโยชน์จากการดำเนินงานซ่อมแซมบ้านพักอาศัยหรือไม่? Type text here

ได้รับประโยชน์ ด้านต่างๆ ได้แก่ (โปรตระบุ) ญาติพี่น้องมาดูแลเยี่ยมเยียนสะดวกสบายขึ้น.....

ไม่ได้รับประโยชน์ เพราะ (โปรตระบุ).....

การมีส่วนร่วม

10. ท่านได้เข้ามามีส่วนร่วมในการซ่อมแซมบ้านพักอาศัยหรือไม่?

(/) เข้ามามีส่วนร่วม ในด้านต่างๆ ดังนี้ (ตอบได้มากกว่า 1 ข้อ)

(/) ด้านแรงงาน

(/) ด้านการแนะนำ และความคิดเห็นในการซ่อมแซม

() ด้านค่าใช้จ่ายและวัสดุ จำนวน..... บาท

(/) ด้านอื่นๆ(โปรตระบุ) อาหารและเครื่องดื่มสำหรับผู้มีส่วนร่วมในการซ่อมแซม.....

() ไม่ได้เข้ามามีส่วนร่วม เนื่องจาก

11. สมาชิกในครอบครัวท่านได้เข้ามามีส่วนร่วมในการซ่อมแซมบ้านพักอาศัยหรือไม่

- (/) เข้ามามีส่วนร่วม ในด้านต่างๆ ได้แก่..... ด้านโครงสร้าง
- () ไม่ได้เข้ามามีส่วนร่วม เนื่องจาก.....

12. ชาวบ้านหรือคนในพื้นที่ได้เข้ามามีส่วนร่วมในการดำเนินการซ่อมแซมบ้านพักอาศัยหรือไม่

- (X) เข้ามามีส่วนร่วม ในด้านต่างๆ ดังนี้ (ตอบได้มากกว่า 1 ข้อ)
 - (X) ด้านแรงงาน
 - (X) ด้านการแนะนำ และความคิดเห็นในการซ่อมแซม
 - () ด้านค่าใช้จ่ายและวัสดุ จำนวน.....บาท
 - (X) ด้านอื่นๆ ระบุ..... งานประปา, การขุดดิน, งานถมดิน, งานปูพื้น, งานทาสี
 - () ไม่ได้เข้ามามีส่วนร่วม เนื่องจาก.....

13. องค์กรบริหารส่วนตำบลหรือหน่วยงานในท้องถิ่นของท่านได้เข้ามามีส่วนร่วมในการดำเนินการซ่อมแซมบ้านพักอาศัยหรือไม่? (X) เข้ามามีส่วนร่วม ในด้านต่างๆ ดังนี้ (ตอบได้มากกว่า 1 ข้อ)

- (X) ด้านแรงงาน
- (X) ด้านการแนะนำ และความคิดเห็นในการซ่อมแซม
- () ด้านค่าใช้จ่ายและวัสดุ จำนวน.....บาท
- (X) ด้านอื่นๆ ระบุ..... สำรวจ, ปรึกษา, อนุมัติ, อนุมัติ
- () ไม่ได้เข้ามามีส่วนร่วม เนื่องจาก (โปรดระบุ).....

การประเมินความพึงพอใจ

14. ท่านมีความพึงพอใจต่อการให้บริการ

- | | | | |
|--|---------|-------------|----------|
| 14.1 เจ้าหน้าที่ให้บริการด้วยความสะอาด รวดเร็ว | (X) มาก | () ปานกลาง | () น้อย |
| 14.2 การให้บริการเป็นระบบและเป็นขั้นตอน | (X) มาก | () ปานกลาง | () น้อย |
| 14.3 มีระยะเวลาการให้บริการที่เหมาะสม | () มาก | (X) ปานกลาง | () น้อย |
| 14.4 ได้รับการบริการตรงกับที่คาดหวัง | (X) มาก | () ปานกลาง | () น้อย |

ลงชื่อ..... [Signature]

(.....)
ตำแหน่ง..... ผู้บันทึกข้อมูล

วันที่กรอกแบบสอบถาม.....เดือน.....พ.ศ.....

ข้อมูลทั่วไป

- ชื่อผู้สูงอายุ (นาย / นาง / นางสาว) สมศรี ใจดี อายุ 6 ปี
- ที่อยู่ บ้านเลขที่ 12/1 หมู่ที่ 2 ตำบล/แขวง เมือง
อำเภอ/เขต เมืองปาน จังหวัด ลำปาง โทรศัพท์.....
- อาชีพ ว่าง
- รายได้ 600 บาท/เดือน หรือ 7,200 บาท/ปี
- จำนวนสมาชิกในครอบครัว 1 คน แบ่งเป็น
เด็กจำนวน 0 คน คนทำงาน จำนวน 1 คน ผู้สูงอายุ 1 คน
- รายได้รวมกันของทุกคนในครอบครัว 600 บาท/เดือน หรือ 7,200 บาท/ปี

การประเมินผลการดำเนินงานกิจกรรม

การได้รับประโยชน์

7. ส่วน/บริเวณใดของบ้านพักอาศัยท่าน ที่ได้รับการซ่อมแซม? (ตอบได้มากกว่า 1)

โปรดระบุ ปลีประตูบาน (ประตูห้อง)

8. ท่านได้รับประโยชน์ต่อการดำเนินงานซ่อมแซมบ้านพักอาศัยหรือไม่?

ได้รับประโยชน์

- ด้านความสะดวกสบายในการอยู่อาศัย และสามารถช่วยเหลือตนเองในการทำกิจกรรมได้มากขึ้น
- ด้านความอบอุ่น - สัมพันธภาพในครอบครัว (มีบุตรหลานและญาติมาเยี่ยมเยียนบ่อยขึ้น)
- ด้านสังคม (ชุมชนให้ความสนใจดูแล)
- ด้านจิตใจ (มีกำลังใจในการดำรงชีวิต)

ไม่ได้รับประโยชน์ เพราะ

9. สมาชิกในครอบครัวได้รับประโยชน์จากการดำเนินงานซ่อมแซมบ้านพักอาศัยหรือไม่?

ได้รับประโยชน์ ด้านต่างๆ ได้แก่ (โปรดระบุ) ญาติเฝ้าระวังความปลอดภัยของตัวผู้สูงอายุ

ไม่ได้รับประโยชน์ เพราะ (โปรดระบุ).....

การมีส่วนร่วม

10. ท่านได้เข้ามามีส่วนร่วมในการซ่อมแซมบ้านพักอาศัยหรือไม่?

เข้ามามีส่วนร่วม ในด้านต่างๆ ดังนี้ (ตอบได้มากกว่า 1 ข้อ)

ด้านแรงงาน

ด้านการแนะนำ และความคิดเห็นในการซ่อมแซม

ด้านค่าใช้จ่ายและวัสดุ จำนวน.....บาท

ด้านอื่นๆ (โปรดระบุ) อาสาสมัครผู้สูงอายุพร้อมใจกันซ่อมแซม

ไม่ได้เข้ามามีส่วนร่วม เนื่องจาก

11. สมาชิกในครอบครัวท่านได้เข้ามามีส่วนร่วมในการซ่อมแซมบ้านพักอาศัยหรือไม่
 (/) เข้ามามีส่วนร่วม ในด้านต่างๆ ได้แก่ ค/บววง
 () ไม่ได้เข้ามามีส่วนร่วม เนื่องจาก.....
12. ชาวบ้านหรือคนในพื้นที่ได้เข้ามามีส่วนร่วมในการดำเนินการซ่อมแซมบ้านพักอาศัยหรือไม่
 () เข้ามามีส่วนร่วม ในด้านต่างๆ ดังนี้ (ตอบได้มากกว่า 1 ข้อ)
 (/) ด้านแรงงาน
 (/) ด้านการแนะนำ และความคิดเห็นในการซ่อมแซม
 () ด้านค่าใช้จ่ายและวัสดุ จำนวน.....บาท
 (/) ด้านอื่นๆ ระบุ งานหนักช่วยได้บางส่วน หรือ ไม่ช่วย
 () ไม่ได้เข้ามามีส่วนร่วม เนื่องจาก.....
13. องค์กรบริหารส่วนตำบลหรือหน่วยงานในท้องถิ่นของท่านได้เข้ามามีส่วนร่วมในการดำเนินการซ่อมแซมบ้านพักอาศัยหรือไม่? (/) เข้ามามีส่วนร่วม ในด้านต่างๆ ดังนี้ (ตอบได้มากกว่า 1 ข้อ)
 (/) ด้านแรงงาน
 (/) ด้านการแนะนำ และความคิดเห็นในการซ่อมแซม
 () ด้านค่าใช้จ่ายและวัสดุ จำนวน.....บาท
 (/) ด้านอื่นๆ โปรดระบุ อุดหนุน 500 บาท หรือ ไม่ช่วย
 () ไม่ได้เข้ามามีส่วนร่วม เนื่องจาก (โปรดระบุ).....

การประเมินความพึงพอใจ

14. ท่านมีความพึงพอใจต่อการให้บริการ

- | | | | |
|--|---------|-------------|----------|
| 14.1 เจ้าหน้าที่ให้บริการด้วยความสะดวก รวดเร็ว : | (/) มาก | () ปานกลาง | () น้อย |
| 14.2 การให้บริการเป็นระบบและเป็นขั้นตอน | (/) มาก | () ปานกลาง | () น้อย |
| 14.3 มีระยะเวลาการให้บริการที่เหมาะสม | () มาก | (/) ปานกลาง | () น้อย |
| 14.4 ได้รับการบริการตรงกับที่คาดหวัง | (/) มาก | () ปานกลาง | () น้อย |

ลงชื่อ 

(.....)
 ตำแหน่ง ผู้บันทึกข้อมูล
 ผู้บันทึกข้อมูล

รูปภาพการดำเนินการปรับปรุงสภาพแวดล้อมที่อยู่อาศัยผู้สูงอายุ
นายชัยชนะ นาคี๋ย บ้านเลขที่ ๑๖ หมู่ที่ 2 ตำบลเชิงชุม อำเภอพรหมนาณิกม จังหวัดสกลนคร
เสร็จสมบูรณ์

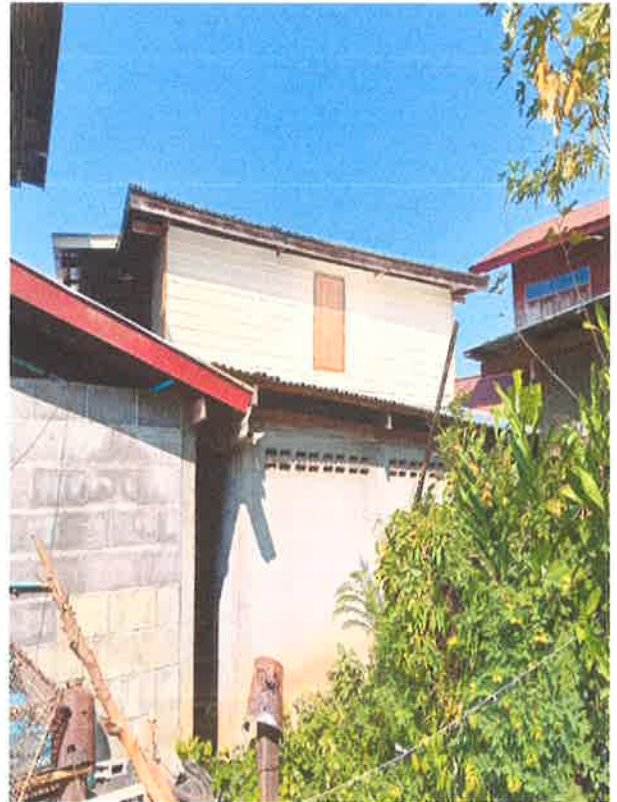

รูปภาพก่อนดำเนินการการปรับปรุงสภาพแวดล้อมที่อยู่อาศัยผู้สูงอายุ
นายชัยชนะ นาคีย์ บ้านเลขที่ ๑๖ หมู่ที่ 2 ตำบลเชิงชุม อำเภอพรหมณานิคม จังหวัดสกลนคร



ที่	ชื่อ-สกุล	เลขบัตรประจำตัวประชาชน (13)	อายุ (ปี)	ที่อยู่	จบตำแหน่งงาน (บาท)	วัน/เดือน/ปี ที่ซ่อมแซม	สิ่งที่ย่อมแพง (ระบุ)	รายชื่อการจ้างงาน ช่างชุมชนผู้มีทักษะ ด้านช่าง		หลักฐานประกอบ	
								การ ประเมิน ราคา	การ ซ่อมแซม	เอกสาร	ภาพประกอบ
รวม								40,070			
คิดเพียง								40,000			

(ลงชื่อ)  ผู้รายงาน

(นายชัชชัย ศราสร้อย)

ตำแหน่ง นักพัฒนาชุมชน

วันที่ 6 เดือน กุมภาพันธ์ พ.ศ. 2568

รูปภาพระหว่างดำเนินการการปรับปรุงสภาพแวดล้อมที่อยู่อาศัยผู้สูงอายุ

นายชัยชนะ นาคีย์ บ้านเลขที่ ๑๖ หมู่ที่ 2 ตำบลเชิงชุม อำเภอพรหมนาณคม จังหวัดสกลนคร

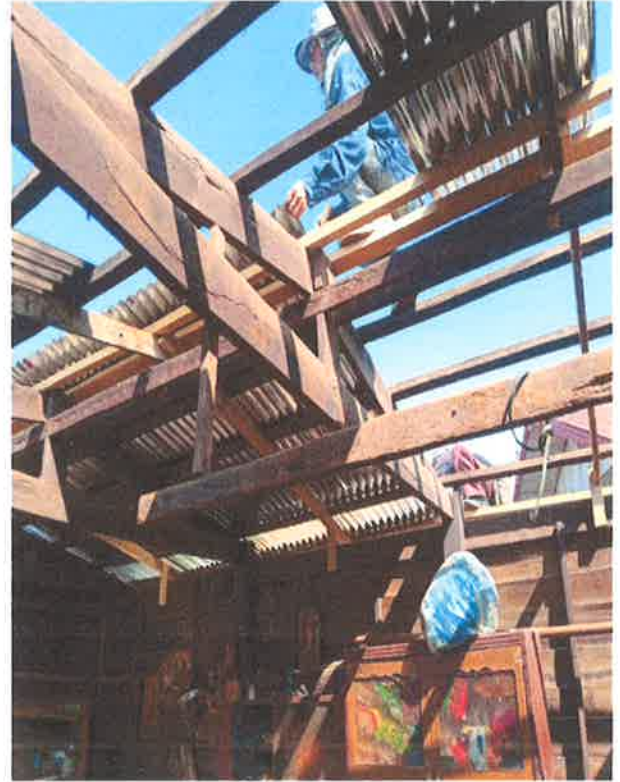

รูปภาพป้ายโครงการปรับปรุงสภาพแวดล้อมที่อยู่อาศัยผู้สูงอายุ
นายชัยชนะ นาคีย์ บ้านเลขที่ ๑๖ หมู่ที่ 2 ตำบลเชิงชุม อำเภอพรรณานิคม จังหวัดสกลนคร



รูปภาพก่อนดำเนินการการปรับปรุงสภาพแวดล้อมที่อยู่อาศัยผู้สูงอายุ
นางสมสวัศ นาโควงศ์ บ้านเลขที่ 12/1 หมู่ที่ 2 ตำบลเชิงชุม อำเภอพรหมานิคม จังหวัดสกลนคร



รูปภาพระหว่างดำเนินการปรับปรุงสภาพที่อยู่อาศัยผู้สูงอายุ นางสมสวัสดิ์ นาโควงศ์
บ้านเลขที่ 12/1 หมู่ที่ 2 ตำบลเชิงชุม อำเภอพรหมนิคม จังหวัดสกลนคร



รูปภาพการดำเนินการปรับปรุงสภาพแวดล้อมที่อยู่อาศัยผู้สูงอายุ
นางสมสวัสดิ์ นาโควงศ์บ้านเลขที่ 12/1 หมู่ที่ 2 ตำบลเชิงชุม อำเภอพรหมานิคม จังหวัดสกลนคร
เสร็จสมบูรณ์



รูปภาพมอบป้ายโครงการปรับปรุงสภาพแวดล้อมที่อยู่อาศัยผู้สูงอายุ
นางสมสวัสดิ์ นาโควงศ์บ้านเลขที่ 12/1 หมู่ที่ 2 ตำบลเชิงชุม อำเภอพรหมานิคม จังหวัดสกลนคร



รูปภาพวัสดุสำหรับการปรับปรุงสภาพแวดล้อมที่อยู่อาศัยผู้สูงอายุ

นางสมสวัสดิ์ นาโควงศ์บ้านเลขที่ 12/1 หมู่ที่ 2 ตำบลเชิงชุม อำเภอพรหมานิคม จังหวัดสกลนคร



รูปภาพป้ายโครงการปรับปรุงสภาพแวดล้อมที่อยู่อาศัยผู้สูงอายุ
นางสมสวัสดิ์ นาโควงศ์บ้านเลขที่ 12/1 หมู่ที่ 2 ตำบลเชิงชุม อำเภอพรหมานิคม จังหวัดสกลนคร



นางสมสวัสดิ์ นาโควงศ์

ได้รับการปรับปรุงบ้านเลขที่ 12/1 หมู่ที่ 2 ตำบลเชิงชุม อำเภอพรหมานิคม จังหวัดสกลนคร

โดย สำนักงานพัฒนาสังคมและความมั่นคงของมนุษย์จังหวัดสกลนคร ร่วมกับ องค์การบริหารส่วนตำบลเชิงชุม
ตามโครงการปรับสภาพแวดล้อมและสิ่งอำนวยความสะดวกของผู้สูงอายุที่เหมาะสมและปลอดภัย ปี พ.ศ. 2568

กรมกิจการผู้สูงอายุ

กระทรวงพัฒนาสังคมและความมั่นคงของมนุษย์